NORTH KOREA WAS BRAUCHT MAN FÃ¼R SOLARANLAGE

Does North Korea have solar energy? In this second installment of our series on North Korea???s energy sector,we will examine the evolution of solar energy in the state???s energy plans and policies. Hydropower still makes up the bulk of the country???s renewable energy generation,but solar has become increasingly important over the past decade.

Is solar a good idea for North Korea? Introduction of Solar to North Korea???s Energy Mix The Democratic People???s Republic of Korea (DPRK or North Korea) appears to have identified the benefits of harnessing renewable energy in the mid-2000s.

Is solar energy making inroads in North Korea's Power Sector? Solar energy is making inroadsinto North Korea???s power sector as residents are looking to install panels to have the lights on,at least partially,as the regime is failing to supply its citizens with electricity while prioritizing power to factories.

Can solar power solve North Korea's energy problems? Jeong-hyeon,a North Korean escapee,told the Financial Times that many residents in Hamhung,the second-most populous city,???relied on a solar panel,a battery and a power generator to light their houses and power their television???. But solar power is still only a partial solutionto the country???s energy woes.

Does North Korea have energy security challenges? Access to solar panels has created capacity where the state falls short,but the overall energy security challenges facing the nation are daunting. This report,???North Korea???s Energy Sector,??? is a compilation of articles published on 38 North in 2023 that surveyed North Korea???s energy production facilities and infrastructure.

NORTH KOREA WAS BRAUCHT MAN FÃ¼R SOLARANLAGE

Are solar panels made in North Korea? There have been claims in North Korea that the country has been assembling solar panels from solar cells,yet it is unclearwhether the cells are manufactured locally or imported,according to Williams. Related: Suriname Oil Boom Back On Track As New Discoveries Excite Investors

Erfahren Sie, wie Sie die ben?tigte Leistung von Solarmodulen f?r Ihre 12V-Solaranlage basierend auf Ihrem Energiebedarf ermitteln. Dieser Leitfaden erkl?rt die Berechnung der optimalen Solaranlagengr?sse in Watt peak (Wp) mit praktischen Beispielen. Ideal f?r eine effiziente und nachhaltige Energieversorgung. Entdecken Sie, wie Sie die richtige Solarmodul ???

F?r die Installation einer Solaranlage ist der richtige Platz von grosser Bedeutung. Ein nach S?den ausgerichtetes Dach mit einer Neigung von etwa 30 bis 45 Grad ist ideal f?r eine maximale Sonneneinstrahlung. Ist das Anbringen einer Solaranlage auf dem Dach nicht m?glich, eignet sich eine Solarfassade als gute Alternative.

Eine optimale Dachausrichtung f?r eine Solaranlage ist nach S?den mit einer Dachneigung von 30 bis 35 Grad. Dies ist aber f?r Photovoltaik keine Voraussetzung beim Dach. Auch bei einer West- oder Ost-Ausrichtung kann gen?gend Solarstrom produziert werden, damit sich die Anlage lohnt.

Angelehnt an unseren Beitrag zu den Pr?fintervallen unterscheiden wir die j?hrlich empfohlene Wartung von der 4-Jahres-Inspektion. Der alle 4 Jahre angeratene E-Check PV ist im Beitrag zu den Wartungskosten genau durchleuchtet. An dieser Stelle nun befassen wir uns mit der Jahresinspektion bzw. Jahreswartung durch Fachbetriebe.

NORTH KOREA WAS BRAUCHT MAN FÃ¼R SOLARANLAGE

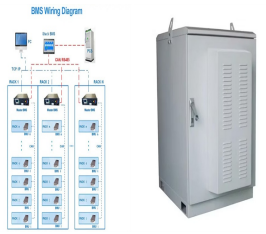

Im Allgemeinen besteht die durchschnittliche Solaranlage f?r ein Haus aus 20 bis 25 Modulen, aber die genaue Anzahl, die Sie ben?tigen, h?ngt von zahlreichen Faktoren ab, z. B. davon, wo Sie wohnen, wie viel Energie Sie normalerweise verbrauchen und wie viel Strom Ihre Module erzeugen k?nnen.

Wann braucht man zwei Wechselrichter? F?r eine durchschnittliche Solaranlage im privaten Bereich ben?tigst du in der Regel nur einen einzigen Wechselrichter. solltest du dich daher eher f?r eine Solaranlage mit Notstromfunktion entscheiden, wenn dir die Absicherung gegen m?gliche Stromausf?lle besonders wichtig ist. Fazit.

F?r Privathaushalte lohnt es sich in den meisten F?llen mehr, einen Teil des produzierten Stroms selbst zu nutzen, die Solaranlage also zur Eigenversorgung auszulegen. Was neben dem Eigenverbrauch an Strom nicht im Haushalt verbraucht werden kann, wird ins Netz eingespeist, deshalb spricht man bei diesem Modell auch von der

Speicherl?sungen f?r Strom und Photovoltaikanlagen gewinnen immer mehr an Bedeutung. Die optimale Gr?sse eines PV-Speichers ist entscheidend, um den individuellen Energiebedarf zu decken und den Eigenverbrauch zu maximieren.Doch wie berechnet man die richtige Speicher-Gr?sse f?r Stromspeicher und PV-Anlagen?. In diesem Artikel erfahren Sie, wie Sie die ???

Der Gesamtpreis f?r ein Komplettpaket aus PV-Anlage, Solarstromspeicher, Wechselrichter und allen f?r den Betrieb notwendigen Bauteilen und Kabeln variiert je nach Hersteller, Leistung und Ausstattung. Er umfasst Anschaffungs- und Montagekosten und liegt f?r ein typisches Einfamilienhaus mit 5 bis 12 Kilowatt-Peak (kWp) auf dem Dach im Jahr 2024 ???

NORTH KOREA WAS BRAUCHT MAN FÃ¼R SOLARANLAGE

Unter welchen Voraussetzungen ergibt eine Photovoltaik-Anlage Sinn? Eine wichtige Bedingung ist eine m?glichst verschattungsfreie Dachfl?che mit einer stabilen, asbestfreien Dachdeckung.Optimal f?r eine PV-Anlage sind eine S?dausrichtung und eine Dachneigung von 30 Grad.Neigungen von unter 25 oder ?ber 60 Grad k?nnen den ???

Verschiedene Kapazit?ten. Dies ist allgemein bekannt: Je h?her die Entladetiefe einer Solarbatterie ist, desto besser kann die vorgehaltene Kapazit?t genutzt werden. Doch welche Kapazit?t ist entscheidend? ???

Eine Frage, die sich jeder Betreiber stellt: Wie gross soll meine Photovoltaikanlage ausgelegt sein? Wir zeigen die Faktoren f?r die richtige Dimensionierung der Anlage auf. Vorweg gleich ein Rat: Folgen Sie der Empfehlung der Experten und kalkulieren Sie nicht zu knapp. F?r eine lohnende Solaranlage gilt: Je gr?sser, desto besser!

Eine Frage, die sich jeder Betreiber stellt: Wie gross soll meine Photovoltaikanlage ausgelegt sein? Wir zeigen die Faktoren f?r die richtige Dimensionierung der Anlage auf. Vorweg gleich ein Rat: Folgen Sie der ???

Eine der Grundvoraussetzungen f?r den st?rungsfreien Betrieb der lange ersehnten Photovoltaikanlage ist die richtige Verkabelung. Hierf?r stehen spezielle Solarkabel zur Auswahl. Meist werden f?r die Solarmodule Verbindungskabel verwendet, die bereits vormontiert sind.

NORTH KOREA WAS BRAUCHT MAN FÃ¼R SOLARANLAGE

Dann braucht man jeweils zwei ?berspannungs-Ableiter im Generatoranschlusskasten und am Gleichspannungseingang des Wechselrichters. Der VDE empfiehlt, das Modulgestell f?r die PV-Anlageim Potentialausgleich zu ber?cksichtigen. Das gelingt per Potentialausgleichsleitung (PAL), die mit der Hauptleitung zum Generator gef?hrt wird.

Sie beraten die Kunden ?ber Standortbedingungen und bauliche Voraussetzungen. Sie f?hren Effizienzberechnungen durch, kalkulieren Preise und planen entsprechende Systeme. Dann bestellen sie die notwendigen Einzelteile und bauen sie vor Ort auf. Um Solaranlagen auf den D?chern zu installieren, braucht es teils akrobatische Wendigkeit.

Wir begleiten Sie gerne Schritt f?r Schritt auf Ihrem Weg zum Traum-Eigenheim. Zusammen mit unserem Partner key4 sorgen wir daf?r, dass Sie die passende Finanzierung f?r Ihre Immobilie finden. Haben Sie sich f?r ein neues Zuhause entschieden, sind wir vor, w?hrend sowie auch nach dem Hausbau mit einem umfassenden Versicherungsschutz f?r

Ohne Batterie-Speicher w?rde mit einer gr?sseren Solaranlage der ?bersch?ssige Solarstrom an das Elektrizit?tswerk verkauft werden, wenn die Standzeiten f?r das Laden ung?nstig sind. Dazu muss man verstehen, dass ???

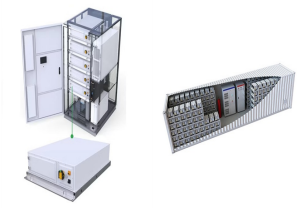

Da nicht auf Netzstrom zugegriffen werden kann (und die Sonne oft gerade dann nicht scheint, wenn man sie braucht), muss f?r das reibungslose Funktionieren gen?gend Solarstrom in einer Batterie, genannt Stromspeicher, gesammelt werden. Die ?blichen Bleiakkumulatoren sind robust und hinsichtlich ihrer Zyklusfestigkeit (wie oft kann geladen

NORTH KOREA WAS BRAUCHT MAN FÃ¼R SOLARANLAGE

Ohne Batterie-Speicher w?rde mit einer gr?sseren Solaranlage der ?bersch?ssige Solarstrom an das Elektrizit?tswerk verkauft werden, wenn die Standzeiten f?r das Laden ung?nstig sind. Dazu muss man verstehen, dass mit dem gr?nen Strom, welcher die Solaranlage liefert, priorit?r das Elektroauto l?dt und erst dann weitere Verbraucher

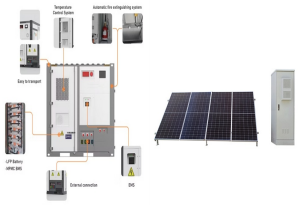

Photovoltaik-Z?hler: Welche Stromz?hler braucht man? Kai Janssen. Zuletzt aktualisiert: 11/09/2024 . Kategorie: Photovoltaik Aufbau, PV-Z?hler. Beim Kauf eines solchen Z?hlers ist der Betreiber der Solaranlage f?r eine ordnungsgem?sse Eichung des Ger?ts zust?ndig. Bei gemieteten Z?hlern wird die Eichung und Wartung hingegen vom

Verschiedene Kapazit?ten. Dies ist allgemein bekannt: Je h?her die Entladetiefe einer Solarbatterie ist, desto besser kann die vorgehaltene Kapazit?t genutzt werden. Doch welche Kapazit?t ist entscheidend? Nennkapazit?t: Diese technische Speicherkapazit?t (oder Bruttokapazit?t) gibt an, wie viel Strom die Batterie mit einer vollen Aufladung speichern ???

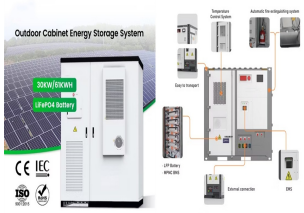

Was ben?tige ich f?r meine heimische Plug-in-Solaranlage? Unsere Plug-in-Solaranlagen k?nnen Sie ohne grosse Vorbereitung nutzen. Sobald Sie sich sicher sind, wie viel Strom Sie ben?tigen und zu welchem ???

Baukonstruktion und Baustatik. Das Dach muss sogar schon ohne PV-Anlage eine Menge aushalten. Ob es der zus?tzlichen Belastung standh?lt, h?ngt entscheidend von der Baustatik und dem Bauzustand ab. Ein ???

NORTH KOREA WAS BRAUCHT MAN FÃ¼R SOLARANLAGE

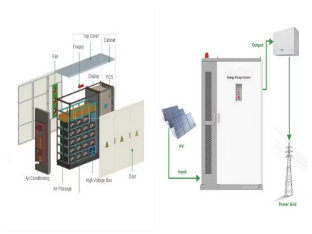

F?r einen Haushalt mit durchschnittlichem Stromverbrauch von 4.500 kWh fallen zus?tzlich 3.500 kWh im Jahr f?r die Heizung durch die Sole-Wasser-W?rmepumpe an. Ein Jahres-Stromverbrauch von 8.000 kWh soll bilanziell ???

Die Qualit?t dieser Bauteile spielt eine entscheidende Rolle f?r die Effizienz und Langlebigkeit Ihrer Solaranlage, weshalb eine sorgf?ltige Auswahl unabdingbar ist. Installation. Die Installation der Solaranlage gliedert sich in mehrere Schritte. Zuerst beginnt man mit der Montage der Dachhaken, die das Fundament f?r das Montagesystem bilden.

F?r die Integration einer Solaranlage, W?rmepumpe oder eines Energiespeichers sind jeweils eigene Z?hler sinnvoll, um den ?berblick ?ber den Verbrauch und den selbst erzeugten Strom zu behalten. Im Z?hlerschrank sollten ausserdem die Wallbox f?r das elektrische Laden von Elektrofahrzeugen sowie ein Multimediafeld ber?cksichtigt werden .

Die Checkliste f?r eine gelungene Installation. Dazu kannst du deinen Gesamtenergieverbrauch berechnen und dann herausfinden, welcher Prozentsatz davon durch die Solaranlage ausgeglichen werden kann. Am besten ?berpr?fst du dazu deine Stromrechnungen, um den aktuellen Stromverbrauch des vergangenen Jahres zu ermitteln.